

Legenda

Uso del suolo agricolo

- Semintivo irriguo
- Semintivo asciutto
- Semintivo arborato
- Cultura specializzata
- Orti misti
- Pascoli e attività zootecniche

Area ad esclusiva funzione agricola

Emergenze del paesaggio agrario

- Tessitura agraria a maglia fitta
- Tessitura agraria a maglia media

Emergenze naturali di interesse paesistico

- Boschi cedui
- Boschi
- Formazioni riparie
- Corri d'acqua

Aree estrattive e aree di recupero ambientale

- Zone agricole destinate temporaneamente a cava
- Immobili/Aree soggette a recupero ambientale o urbanistico

Beni storico-architettonici:

- Architettura civile: ville, rocche, castelli, strade, ponti
- Architettura rurale: mulini, case coloniche, siti di interesse archeologico
- Architettura religiosa: chiese, conventi, monasteri
- Schedatura patrimonio storico-culturale (all. N.T.A.)

Inscdiamenti

- Centri urbani di cui all'art. L3 del P.T.C.P. di Siena
- Aree di pertinenza degli aggregati di cui all'art. L8 e dei Beni storico-architettonici di cui all'art. L9 del P.T.C.P. di Siena
- Attività produttive e/o estrattive nel territorio aperto
- Attività turistico-ricettive nel territorio aperto

Infrastrutture

- Tracciato di interesse paesaggistico europeo
- Infrastrutture per la mobilità di interesse sovacomunale
- Viabilità minore storizzata

U.T.O.E.

- U.T.O.E. a prevalente carattere residenziale
- U.T.O.E. a prevalente carattere rurale e turistico-ricettivo
- U.T.O.E. a prevalente carattere terziario e di servizio
- U.T.O.E. a prevalente carattere produttivo e di servizio

Confine comunale

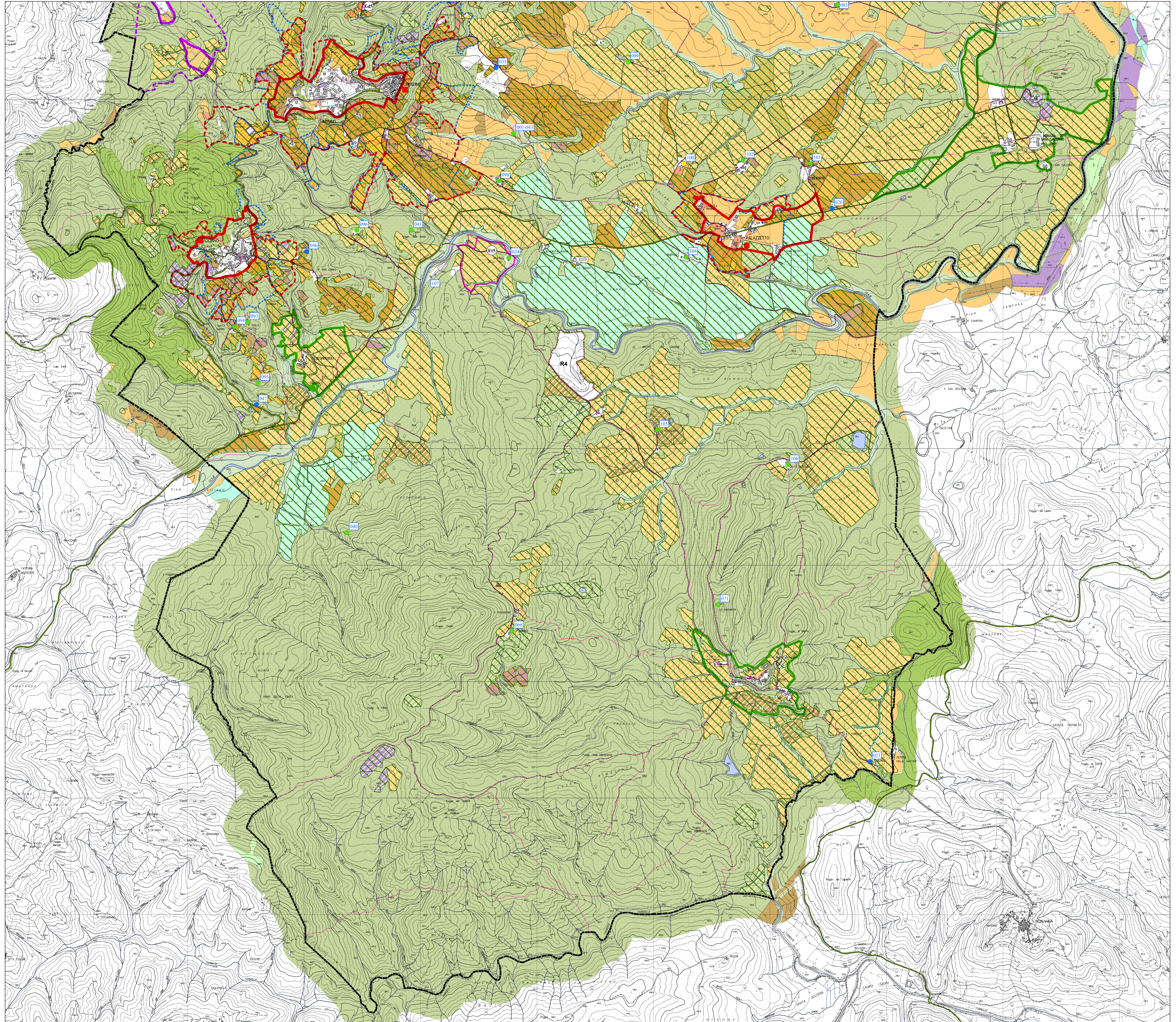

COMUNE DI CHIUSDINO
Provincia di Siena

REGOLAMENTO URBANISTICO

Progettazione Urbanistica:
Arch. Graziano Massetani
STUDIO MASSETANI Architettura & Urbanistica

Arch. Lorenza Vanni
Collaboratori:
Arch. PierMichele Malacchi
Arch. Emanuela Vigorelli
Dott.ssa Maria Grazia Basile
Dott.ssa Benedetta Mossella

Indagini geologiche ed idrauliche:
Dott. Geol. Mauro Cartocci
Collaboratore:
Dott. Geol. Alessandro Cui

Sindaco:
Ivano Minocci
Assessore all'Urbanistica:
Luciana Bartoletti

Responsabile del Procedimento:
Geom. Marco Barchianti
Garante della Comunicazione:
Geom. Stefano Nardini
Segretario Comunale:
Dott.ssa Eleonora Coppola

Adozione	Data: Novembre 2012
Approvazione	Scale: 1:10.000

RU 03c Carta del territorio
Territorio comunale Sud
Modifiche a seguito dell'accoglimento delle osservazioni